

**INSPECTORATUL ȘCOLAR JUDEȚEAN**

**GIURGIU**

Nr. 3041 / 17.03.2021

**Inspector școlar general,**

**Profesor, Adelina SÎRBU**

*Adelina*



**CASA CORPULUI DIDACTIC**

**GIURGIU**

Nr. 88 / 17.03.2021

**Director,**

**Profesor, Letiția IANCU**

*Letiția*

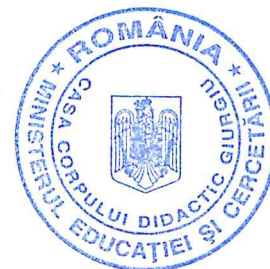

**ȘCOALA GIMNAZIALĂ Nr. 1 OINACU**

Nr. 330 / 17.03.2021

**Director**

**Profesor, Mădălina OPRÎȘAN**



**Proiect educațional**  
**„FILE DIN LITERATURA ROMÂNĂ”**  
**ediția a V-a**

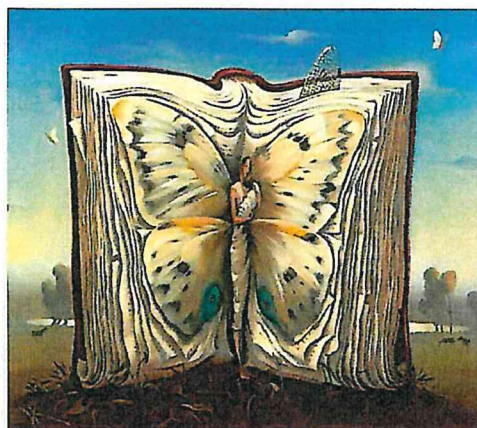

**MARTIE – IUNIE 2021**

**INIȚIATOR:**

CASA CORPULUI DIDACTIC GIURGIU

**INSTITUȚII ORGANIZATOARE:**

INSPECTORATUL ȘCOLAR JUDEȚEAN GIURGIU

CASA CORPULUI DIDACTIC GIURGIU

ȘCOALA GIMNAZIALĂ NR.1 OINACU

**INSTITUȚII PARTENERE:**

- Liceul Teoretic „Tudor Vianu” Giurgiu
- Școala Gimnazială Nr. 10 Giurgiu
- Școala Gimnazială „Drăghici Davila” Găujani
- Școala Gimnazială Nr. 1 Joița
- Școala Gimnazială „Mihai Eminescu” Giurgiu
- Școala Gimnazială „Mircea cel Bătrân” Giurgiu
- Școala Gimnazială „Academician Marin Voiculescu” Giurgiu
- Colegiul Național „Ion Măiorescu” Giurgiu
- Liceul Teoretic „Nicolae Cartojan” Giurgiu
- Liceul Tehnologic „Ion Barbu” Giurgiu
- Liceul Tehnologic „Tiu Dumitrescu” Mihăilești
- Liceul Teoretic „Tudor Vianu” Giurgiu
- Școala Gimnazială Nr. 1 Bolintin Vale
- Liceul Tehnologic „Mihai Viteazul” Călugăreni
- Școala Gimnazială Nr. 1 Slobozia
- Școala Gimnazială Nr. 1 Frătești
- Liceul „Udriște Năsturel” Hotarele
- Liceul Tehnologic „Dimitrie Bolintineanu” Bolintin Vale
- Școala Gimnazială „Ioan Bădilă” Malu
- Școala Gimnazială „Apostol Arsache” Vedea
- Școala Gimnazială Nr. 1 Florești
- Școala Gimnazială Nr. 1 Ghimpați

**COLABORATORI:**

- Comitetele de părinți ai elevilor din grupul țintă

**ECHIPA DE INIȚIERE:**

Profesor, Gigi OPRIȘAN

Profesor, Dumitra BALAN

Profesor, Mădălina OPRIȘAN

Profesor, Lucica ABABEI

#### **ECHIPA DE COORDONARE:**

Profesor, Adelina SÎRBU – Inspector Școlar General al ISJ Giurgiu  
Profesor, Letiția IANCU – Director CCD Giurgiu  
Profesor, Mădălina OPRIȘAN – Director Școala Gimnazială Nr. 1 Oinacu  
Bibliotecar, Madălina COJOCARU-TOMA – CCD Giurgiu  
Profesor, Gigi OPRIȘAN – Liceul Teoretic „Tudor Vianu” Giurgiu

#### **ECHIPA IMPLEMENTARE:**

Profesor, Adelina SÎRBU – Inspector Școlar General al ISJ Giurgiu  
Profesor, Letiția IANCU – Director CCD Giurgiu  
Profesor, Mădălina OPRIȘAN – Director Școala Gimnazială Nr. 1 Oinacu  
Profesor, Gigi OPRIȘAN – Liceul Teoretic „Tudor Vianu” Giurgiu  
Bibliotecar, Madălina COJOCARU-TOMA – CCD Giurgiu  
Bibliotecar, Cristina DUMITRU– Liceul Teoretic „Tudor Vianu” Giurgiu  
Profesor documentarist, Maria BECHIR- Școala Gimnazială Nr. 10 Giurgiu  
Bibliotecar, Ioana GĂINĂ - Școala Gimnazială „Drăghici Davila” Găujani  
Prof. Maria-Magdalena ANDREI - Școala Gimnazială Nr. 1 Joița  
Bibliotecar, Marina STAN - Școala Gimnazială Nr. 1 Joița  
Bibliotecar, Luminița GELEȚU-TATOLI - Școala Gimnazială „Mihai Eminescu” Giurgiu  
Bibliotecar, Silvia POPESCU - Liceul Tehnologic „Dimitrie Bolintineanu” Bolintin Vale  
Bibliotecar, Simona PUICĂLĂU - Liceul Tehnologic „Mihai Viteazul” Călugăreni  
Bibliotecar, Irinel PUFLEA - Școala Gimnazială „Mircea cel Bătrân” Giurgiu  
Bibliotecar, Mariea PETCU - Școala Gimnazială „Academician Marin Voiculescu” Giurgiu  
Bibliotecar, Clarisa ISTRATE - Colegiul Național „Ion Măiorescu” Giurgiu  
Bibliotecar, Mariana MOLA - Liceul Teoretic „Nicolae Cartoian” Giurgiu  
Bibliotecar, Mihaela STĂNICĂ- Liceul Tehnologic „Ion Barbu” Giurgiu  
Profesor documentarist, Monica-Cornelia FLOREA - Liceul Tehnologic „Tiu Dumitrescu” Mihăilești  
Bibliotecar Georgiana ENACHE-STANCIU- Școala Gimnazială Nr. 1 Bolintin Vale  
Bibliotecar Simona ANDRONE - Școala Gimnazială Nr. 1 Slobozia  
Bibliotecar Luminița-Ioana MOISE - Școala Gimnazială Nr. 1 Frătești  
Bibliotecar, Marița DIU - Liceul „Udriște Năsturel” Hotarele  
Bibliotecar, Mariana CRAICIU - Școala Gimnazială „Ioan Bădilă” Malu și Școala Gimnazială „Apostol Arsache” Vede  
Profesor documentarist, Gabriela ANICESCU, Școala Gimnazială Nr. 1 Ghimpați  
Bibliotecar Silvia STANCU - Școala Gimnazială Nr. 1 Florești

#### **DOMENII DE ACTIVITATE ÎN CARE SE ÎNCADREAZĂ PROIECTUL:**

✓ cultural - artistic

**TIPUL PROIECTULUI:**

✓ județean

**TERMEN DE DERULARE:** martie – iunie 2021

**ARGUMENT:**

Pentru a evidenția cunoștințele de literatură română ale elevilor și eficientizarea activității CDI-urilor și bibliotecilor școlare, se impune crearea de activități specifice precum și popularizarea acestora. În acest sens am introdus în derularea proiectului activități dinamice, tip concurs, care se adresează în egală măsură elevilor din învățământul primar, gimnazial sau liceal, se pot realiza atât față în față cât și adaptate online.

Literatura este cea mai mare avere pe care o poate avea un popor. Nefiind familiarizați cu “marea literatură” dar cuprinși de magia cuvintelor, a evenimentelor și a curiozităților lumii, elevii dau glas în creațiile lor celor mai sincere sentimente și stări ale vârstei. După acest efort al minții și al sufletului, vom fi mai bogați sufletește, mai buni și mai responsabili.

Dorim, de asemenea, prin schimbul real de experiență dintre participanți, să-i convingem pe copii de valoarea culturală și spirituală a cărții, să-i determinăm să descopere și să înțeleagă că ele sunt rodul marilor spirite ale omenirii, că pot deveni cei mai fideli prieteni și mentori.

**SCOP:**

Cultivarea interesului pentru lectură și a plăcerii de a citi, formarea unui tânăr cu o cultură comunicatională și literară de bază, capabil să-și utilizeze în mod eficient și creativ capacitățile proprii.

**OBIECTIVE:**

✓ popularizarea și valorificarea unor strategii inovatoare pentru îndrumarea și optimizarea lecturii în rândul elevilor;

- ✓ încurajarea și stimularea interesului elevilor pentru literatura română;
- ✓ stimularea interesului pentru lectură și formarea la elevi a unei gândiri autonome, reflexive, critice;
- ✓ utilizarea resurselor de carte din școală în activitatea de învățare;
- ✓ îmbunătățirea abilității de a lucra cu cartea;
- ✓ îmbogățirea orizontului cultural și spiritual al elevilor;
- ✓ promovarea și stimularea elevilor cu aptitudini literare și plastice;
- ✓ valorificarea potențialului creator al elevilor în procesul instructiv-educativ și extracurricular;
- ✓ formarea abilităților de memorare prin asociere, disociere, conexiune de termeni și înregistrare detaliată a informației;
- ✓ realizarea unui real și eficient schimb de experiență între cadrele didactice implicate în derularea proiectului

#### **GRUP ȚINTĂ:**

- ✓ elevi din ciclul primar, gimnazial, liceal și cadre didactice, bibliotecari, responsabili CDI.

#### **BENEFICIARI/RESURSE UMANE:**

- ✓ școlarii din grupul țintă, cadre didactice, părinți, comunitatea locală.

#### **RESURSE MATERIALE:**

- ✓ spațiul de desfășurare a activităților, materiale specifice realizării activităților, CD-uri, aparat foto, calculator, videoproiector, panouri, afișe;

#### **RESURSE FINANCIARE:**

- ✓ sponsorizări, contribuții din partea comitetelor de părinți;

#### **ETAPELE PROIECTULUI, REGULAMENT, SECȚIUNI:**

- ✓ Lansarea proiectului: martie 2021  
postarea acestuia pe grupul de whatsapp special creat în acest sens

### 1. „Puzzle literar”

- Data/perioada de desfășurare: aprilie 2021
- Locul de desfășurare: mediul școlar
- Participanți – elevii din grupul țintă

#### DESCRIEREA ACTIVITĂȚII:

##### Regulament concurs:

- se vor crea 30-50-70 perechi tip întrebare-răspuns cu tematică din literatura română, care vor fi scrise pe coli de hârtie de forme/culori diverse și lipite pe culoarul școlii sau într-un spațiu pe care organizatorii îl consideră vizibil
- copiii participanți le vor vizualiza o perioadă de timp, apoi se pot înscrie în concurs
- Concursul va consta în a răspunde la 5-7-10 întrebări dintre cele afișate inițial
- Se stabilesc punctaje și se evaluează răspunsurile
- Câștigă cei care au punctajul maxim

SUGESTII- hârtia pe care sunt scrise perechile întrebare-răspuns poate avea formă de piesă de puzzle, norișori colorați, forme geometrice etc.

Exemple:

**Î:** *Câte strofe are poezia "Luceafărul"?*

**R:** 98

**Î:** *Cine a scris „Povestea unui om leneș”?*

**R:** Ion Creangă

**Î:** *Acest autor a semnat opere ca "La Medeleni", "Ulița copilăriei" și "În casa bunicilor". Despre ce scriitor e vorba?*

**R:** Ionel Teodoreanu

**Î:** *Ce animal de companie a însoțit-o pe Dorothy din Kansas până la vrajitorul din Oz?*

**R:** un câțel

---

Responsabil: coordonatorul din fiecare școală parteneră

- Beneficiari: elevii și cadrele didactice participante

## 2. „Concurs de afișe”

- Data/perioada de desfășurare: mai 2021
- Locul de desfășurare: CDI sau biblioteca școlară, mediul virtual
- Participanți – elevii din grupul țintă

DESCRIEREA ACTIVITĂȚII: organizarea unei expoziții cu desene/obiecte/afișe realizate de copii cu tematică Pascală

Responsabil: coordonatorul din fiecare școală parteneră

- Beneficiari: elevii și cadrele didactice participante

### ✓ Încheierea proiectului: iunie 2021

*Activitățile se vor desfășura în fiecare unitate școlară parteneră, față în față sau online cu tema și în termenul propus. La sfârșitul proiectului se va trimite un raport de activitate în care se vor preciza numărul de participanți, modul de desfășurare și impactul pe care l-a avut activitatea asupra participanților.*

*De asemenea, proiectul va fi diseminat de instituțiile organizatoare, dar se vor trimite fotografii și pe grupul de whatsapp, pentru diseminarea proiectului pe pagina de facebook a CCD Giurgiu.*

### REZULTATE SCONTATE:

- ✓ valorificarea potențialului creator al elevilor în procesul instructiv-educativ și extracurricular
- ✓ încurajarea și stimularea interesului elevilor pentru literatura română;
- ✓ Implicarea activă a cât mai multor reprezentanți ai comunității locale: părinți, reprezentanți ai comunității locale;
- ✓ Încheierea unor parteneriate educaționale între unități școlare de pretutindeni.

### METODE DE EVALUARE A REZULTATELOR

- analiza rezultatelor;
- emiterea unor judecăți de valoare/aprecieri privind calitatea activităților;

- colectarea evidențelor;
- rapoarte de evaluare;
- încorporarea datelor evaluative într-un raport final.

#### **MEDIATIZARE/DISEMINARE:**

- ✓ Publicarea pe paginile de facebook/site-urile instituțiilor partenere a albumului cu imagini reprezentative;
- ✓ Publicarea pe pagina de facebook a CCD Giurgiu a albumului cu imagini din timpul activităților;
- ✓ Acordarea premiilor și diplomelor colaboratorilor;
- ✓ Prezentarea proiectului la nivelul comisiilor metodice și cercurilor pedagogice, a sesiunilor de comunicări științifice, simpoziunilor axate pe tematica vizată;

#### **RESPONSABILITĂȚILE ORGANIZATORILOR:**

- ✓ realizează portofoliul proiectului, postări pe site-uri;
- ✓ expediază diplomele;
- ✓ elaborează raportul final.

#### **DATELE DE CONTACT ALE INSTITUȚIEI APLICANTE:**

CASA CORPULUI DIDACTIC GIURGIU

Str. Dr. Ion Munteanu, nr.3

Cod 080474, Giurgiu

E-mail: [ccdgr2002@yahoo.com](mailto:ccdgr2002@yahoo.com)



Casa Corpului Didactic Giurgiu  
Str. Dr. Ion Munteanu, nr.3  
Tel./fax: 0246/212638  
e-mail: [ccdgr2002@yahoo.com](mailto:ccdgr2002@yahoo.com)  
Nr. 881/19.03.2021

Școala \_\_\_\_\_  
Str. \_\_\_\_\_  
Tel./fax: \_\_\_\_\_  
e-mail: \_\_\_\_\_  
Nr. \_\_\_\_\_ din \_\_\_\_\_

## ACORD DE PARTENERIAT

Încheiat astăzi, \_\_\_\_\_, între:

- Casa Corpului Didactic Giurgiu, reprezentată de **prof. Letiția Iancu**, în calitate de director, **prof. Gigi Oprișan** și **prof. Mădălina Oprișan**, în calitate de responsabili de program Proiect educațional „FILE DIN LITERATURA ROMÂNĂ” Ediția a V-a, 2021
- Școala \_\_\_\_\_, reprezentată de \_\_\_\_\_, în calitate de director și \_\_\_\_\_ în calitate de coordonator la nivelul unității de învățământ al proiectului „File din literatura română”, Ediția a V-a, 2021

**Durata:** martie – iunie 2021

**Casa Corpului Didactic Giurgiu se obligă :**

- Să distribuie regulamentul concursului școlilor partenerie;
- Să ofere sprijin în derularea activităților propuse;
- Să asigure diseminarea proiectului;
- Să trimită tuturor participanților diplomele în termenul stabilit;
- Să mediatizeze proiectul.

**Școala participantă se obligă:**

- Să organizeze activitățile cuprinse în proiect;
- Sa îndrume elevii în realizarea lucrărilor;
- Să expedieze fotografiile din timpul activităților pentru diseminare;
- Să distribuie participanților diplomele cuvenite.

Prezentul Acord se încheie **în două exemplare**, câte unul pentru fiecare parte.

Partenerii se obligă să colaboreze pe toată durata proiectului pentru ca acesta să se deruleze conform proiectului.

Casa Corpului Didactic Giurgiu

Școala \_\_\_\_\_

Director,

Director,

Prof. Letiția IANCU

